

Ayacucho, 13 de marzo del 2025

CARTA N° 013-2025-CONSORCIO INGENIERIA/RC.

Señor : LEONARDO DANTE COELLO ARANGO
Director Regional de Transportes y Comunicaciones de GRA.

Asunto : Comunico cierre de vías por trabajos constructivos.

Referencia : a) CONTRATO N° 001-2025-MTC/20.14.14-UZAYA.
b) ADJUDICACIÓN SIMPLIFICADA N° 0004-2024-MTC/20-UZAYA – SEGUNDA CONVOCATORIA.

De mi mayor consideración:

Me dirijo a Usted para saludarlo cordialmente como representante común del **CONSORCIO INGENIERIA**, para hacer de su conocimiento que se realizará el cierre de vía de la carretera Ayacucho - Huanta por parte del **CONSORCIO INGENIERIA**, frente al grifo Tambinito en un tramo de 60 ml por los trabajos de construcción del Baden de 42 ml de longitud con un ancho de 8 ml, por el tiempo de 45 días calendario contadas desde el inicio de la ejecución de la obra (adjunto vista de la imagen N° 01 de la zona de intervención del trabajo), solicitando a su digno despacho ordenar a la oficina correspondiente apoyar en la comunicación a los transportistas y público en general que realizan uso de la vía utilizar las vías alternas por el cierre de vía dentro del marco del Contrato suscrito con **PROVIAS NACIONAL (Unidad Zonal Ayacucho)**, para la ejecución del **SERVICIO DE REPOSICIÓN DE BADEN DE CONCRETO ARMADO PARA EL MANTENIMIENTO RUTINARIO DE LA CARRETERA PAVIMENTADA PUENTE MAYOCC HUANTA – AYACUCHO, RUTA PE -3S**, en el sector **TOTORILLA**, exactamente en el **GRIFO EL TAMBINITO**, entre la progresiva inicial 380+600 y progresiva final 380+642, se realizarán trabajos constructivos del baden que requieren restringir el tránsito vehicular y peatonal de manera definitiva a partir del día 17 de Marzo del 2025, hasta su conclusión al 100%.

Solicitamos la difusión y el cumplimiento de todas las medidas de seguridad en las zonas, así como la colaboración con nuestro personal encargado del control de tránsito en la zona de trabajo.

Asimismo, se les recomienda a los transportistas y público en general tomar sus precauciones por las vías alternas propuestas y que serán de uso por los transportistas (se muestra las imágenes N° 02 y N° 03), como una ruta auxiliar alterna para vehículos de alto tonelaje desvió por el grifo Paluco desvió hacia la zona de Yanamilla con salida a la altura del Nuevo Hospital de Ayacucho (Imagen N° 04).

Agradecemos sobremanera su comprensión y colaboración en el desarrollo de nuestras actividades, y reiteramos nuestro compromiso de seguir ofreciéndole servicios de calidad en el Tramo.

Atentamente,

CONSORCIO INGENIERIA

BRESCHIAN QUICANO DE LA CRUZ
REPRESENTANTE COMÚN

Cc/Arch.





CONSORCIO INGENIERIA

IMAGEN N° 01
ZONA DE INTERVENCION CONSTRUCCION DE BADEN DE 42 ML.



Dirección: Mza M1 Lote 7 BQ Los Olivos – San Juan Bautista – Huamanga - Ayacucho
Celular: 956312687
Email: qaerencia37@gmail.com

IMAGEN N° 02

DESVIO 1 : FUNDO GARCIA PROPUESTO PARA EL DESVIO DE VEHICULOS – 250 ML. DE RECORRIDO



IMAGEN N° 03

DESVIO 2 : TROCHA CARROZABLE TOTORITA INGRESO GRIFO TAMBINITO SALIDA SALON DE EVENTOS LAS PALMERAS A 50 ML. DEL PUENTE TOTORA – RECORRIDO 1000 ML.



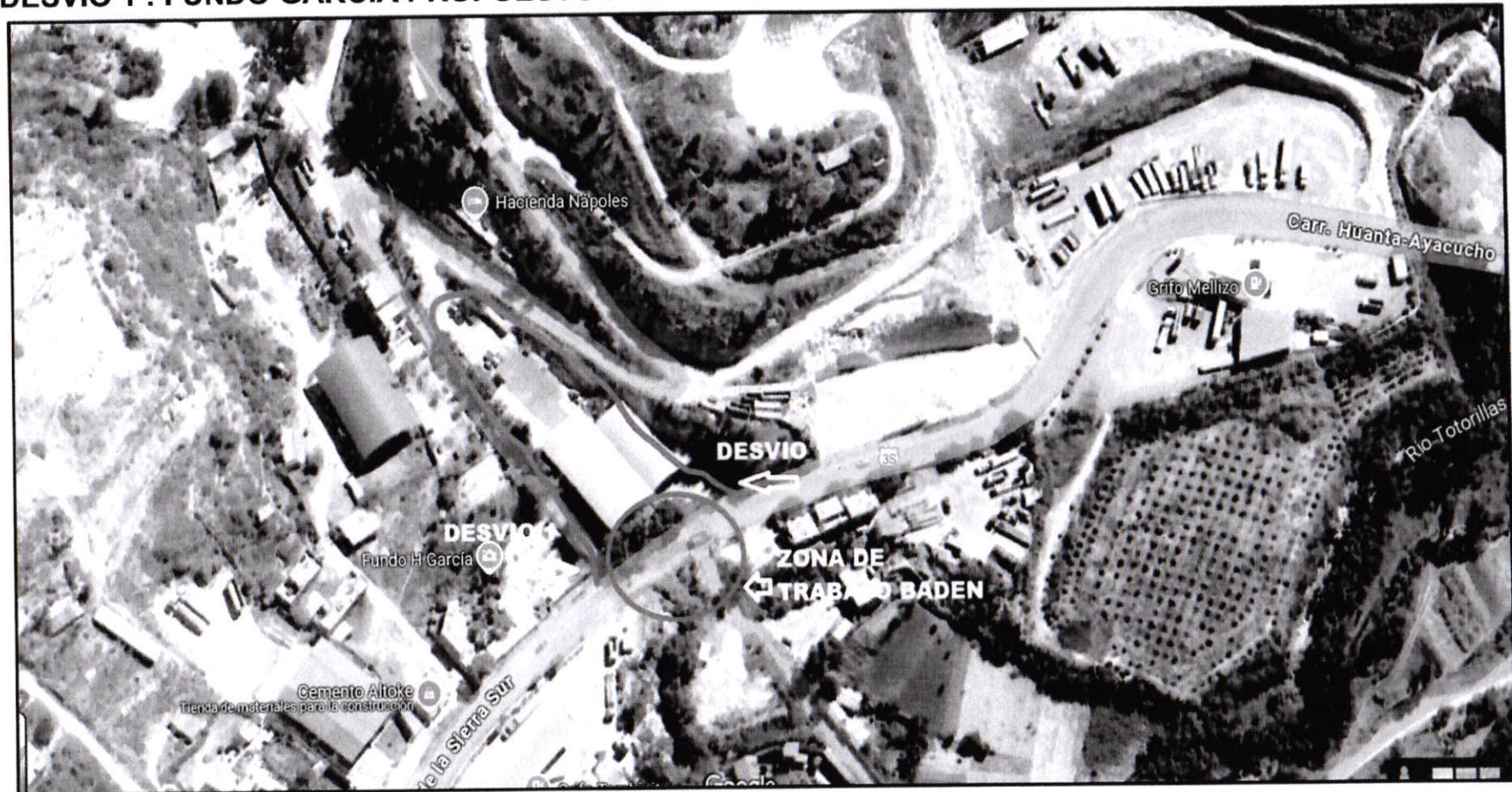

CONSORCIO INGENIERIA

IMAGEN N° 04

DESUDIO 3 : DESUDIO GRIFO PALUCO CON SALIDA AL PARQUE DEL VRAEM CERCA AL HOSPITAL NUEVO POR YANAMILLA.

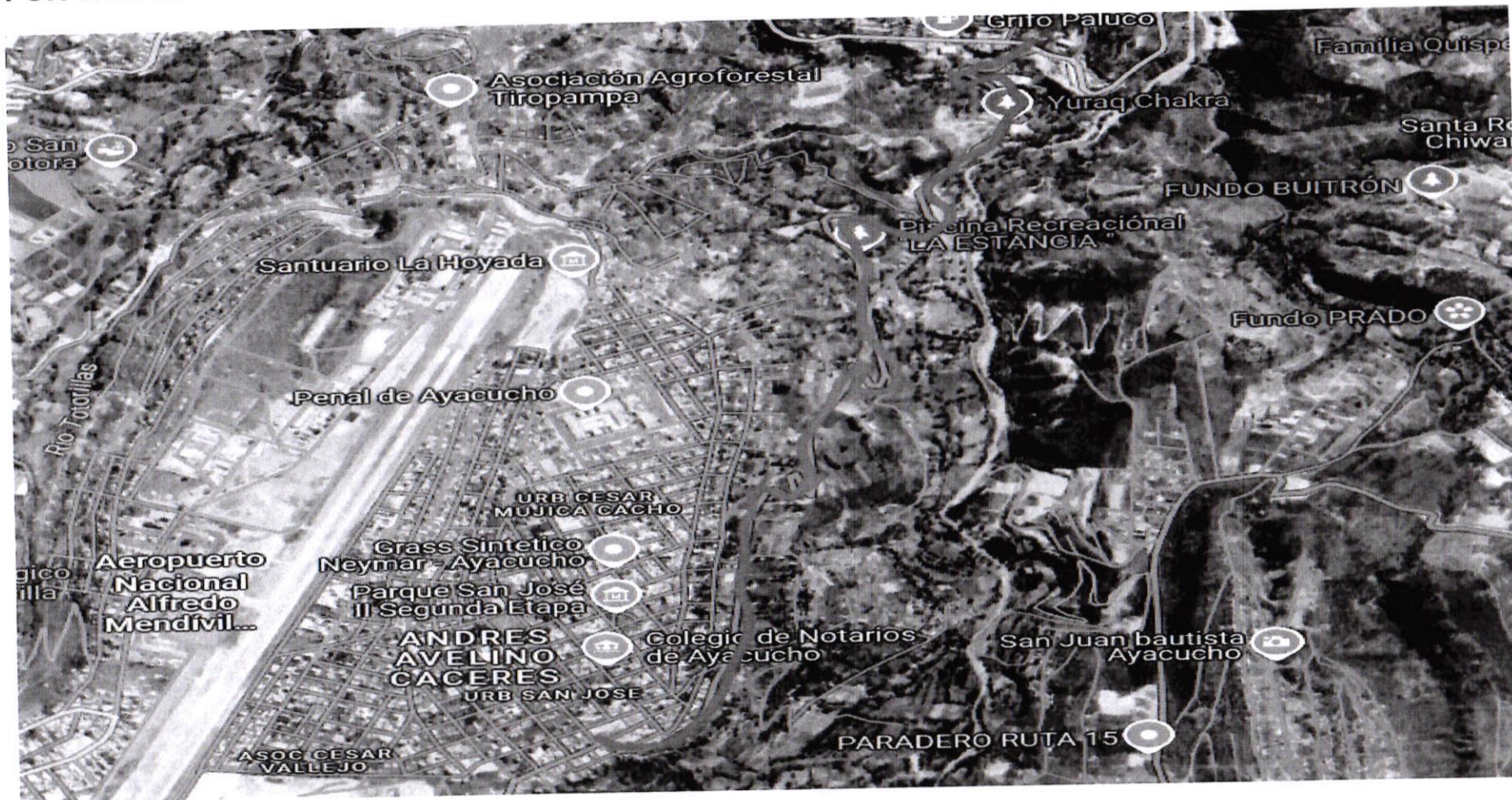

Dirección: Mza M1 Lote 7 BQ Los Olivos – San Juan Bautista – Huamanga - Ayacucho
Celular: 956312687
Email: qaerencia37@gmail.com